

FOTOS GERAIS DO PROJETO:

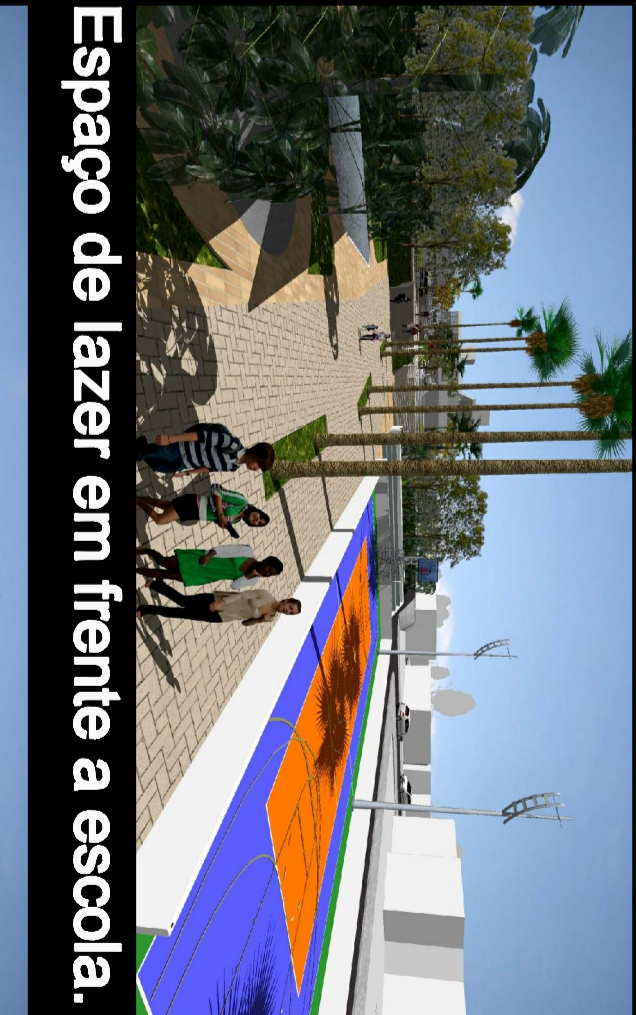

Espaço de lazer em frente a escola.



Vista da area projetada ( Rua Archangelo Meller).



Vista da area projetada ( Rua Archangelo Meller).



Frontal do bloco habitacional.



Ligação do bloco habitacional com o espaço público.

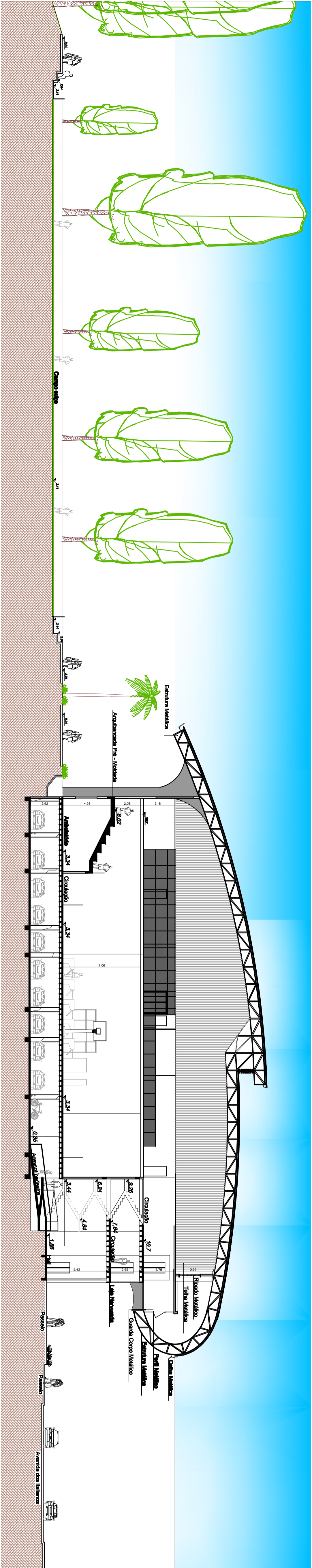
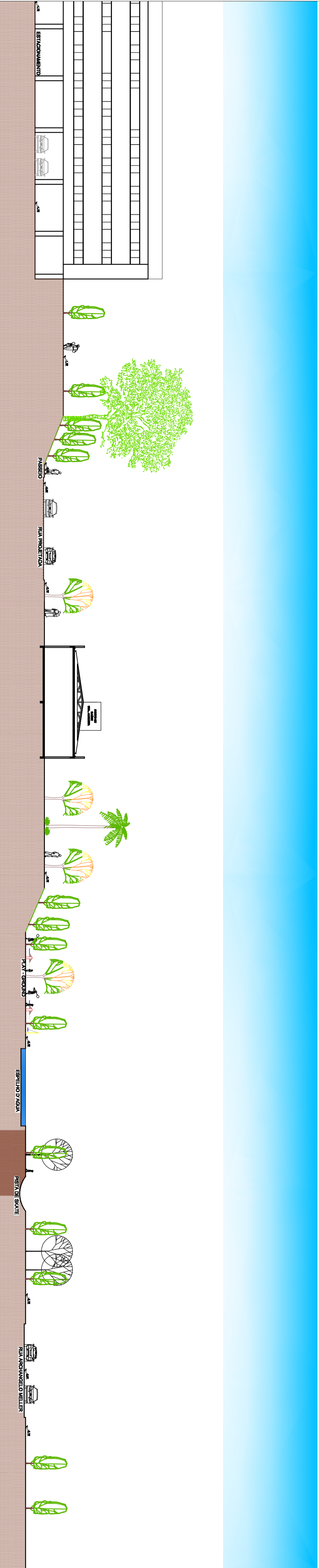

ações dos espaços por rampas e escadas ( ligação da área de lazer ao sítio de saúde e centro comunitário).



Rua projetada, para haver o eixo entre as ruas e também a entrada de carros para a área habitacional e o uso do posto de saúde e centro comunitário.



Espaço de lazer, em frente a escola, com play grounds, pista de skates, cancha de bocha, quadra poliesportiva.